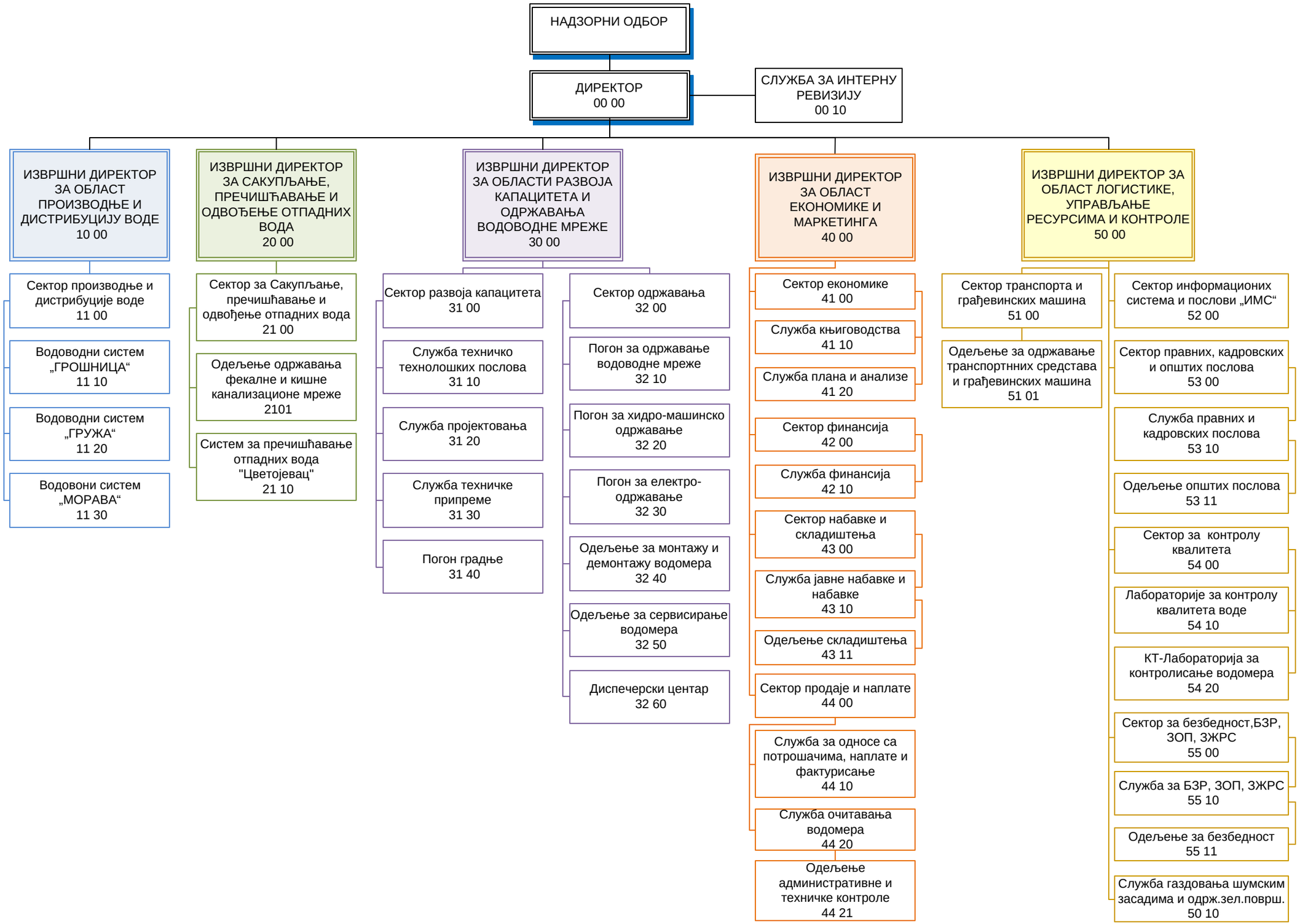
НАДЗОРНИ ОДБОР
ДИРЕКТОР 00 00
СЛУЖБА ЗА ИНТЕРНУ РЕВИЗИЈУ 00 10
ИЗВРШНИ ДИРЕКТОР ЗА ОБЛАСТ ПРОИЗВОДЊЕ И ДИСТРИБУЦИЈУ ВОДЕ 10 00
Сектор производње и дистрибуције воде 11 00
Водоводни систем „ГРОШНИЦА“ 11 10
Водоводни систем „ГРУЖА“ 11 20
Водовони систем „МОРАВА“ 11 30
ИЗВРШНИ ДИРЕКТОР ЗА САКУПЉАЊЕ, ПРЕЧИШЋАВАЊЕ И ОДВОЂЕЊЕ ОТПАДНИХ ВОДА 20 00
Сектор за Сакупљање, пречишћавање и одвођење отпадних вода 21 00
Одељење одржавања фекалне и кишне канализационе мреже 2101
Систем за пречишћавање отпадних вода "Цветојевац" 21 10
ИЗВРШНИ ДИРЕКТОР ЗА ОБЛАСТИ РАЗВОЈА КАПАЦИТЕТА И ОДРЖАВАЊА ВОДОВОДНЕ МРЕЖЕ 30 00
Сектор развоја капацитета 31 00
Служба техничко технолошких послова 31 10
Служба пројектовања 31 20
Служба техничке припреме 31 30
Погон градње 31 40
Сектор одржавања 32 00
Погон за одржавање водоводне мреже 32 10
Погон за хидро-машинско одржавање 32 20
Погон за електро-одржавање 32 30
Одељење за монтажу и демонтажу водомера 32 40
Одељење за сервисирање водомера 32 50
Диспечерски центар 32 60
ИЗВРШНИ ДИРЕКТОР ЗА ОБЛАСТ ЕКОНОМИКЕ И МАРКЕТИНГА 40 00
Сектор економике 41 00
Служба књиговодства 41 10
Служба плана и анализе 41 20
Сектор финансија 42 00
Служба финансија 42 10
Сектор набавке и складиштења 43 00
Служба јавне набавке и набавке 43 10
Одељење складиштења 43 11
Сектор продаје и наплате 44 00
Служба за односе са потрошачима, наплате и фактурисање 44 10
Служба очитавања водомера 44 20
Одељење административне и техничке контроле 44 21
ИЗВРШНИ ДИРЕКТОР ЗА ОБЛАСТ ЛОГИСТИКЕ, УПРАВЉАЊЕ РЕСУРСИМА И КОНТРОЛЕ 50 00
Сектор транспорта и грађевинских машина 51 00
Одељење за одржавање транспортнних средстава и грађевинских машина 51 01
Сектор информационих система и послови „ИМС“ 52 00
Сектор правних, кадровских и општих послова 53 00
Служба правних и кадровских послова 53 10
Одељење општих послова 53 11
Сектор за контролу квалитета 54 00
Лабораторије за контролу квалитета воде 54 10
КТ-Лабораторија за контролисање водомера 54 20
Сектор за безбедност,БЗР, ЗОП, ЗЖРС 55 00
Служба за БЗР, ЗОП, ЗЖРС 55 10
Одељење за безбедност 55 11
Служба газдовања шумским засадима и одрж.зел.површ. 50 10